MANUAL DE COMUNICACIÓN Y LENGUAJES

3RO

Primera Edición

Educación Primaria Comunitaria Vocacional

Grupo Editorial Kipus

Lee atentamente la siguiente lectura.

VICUÑITA

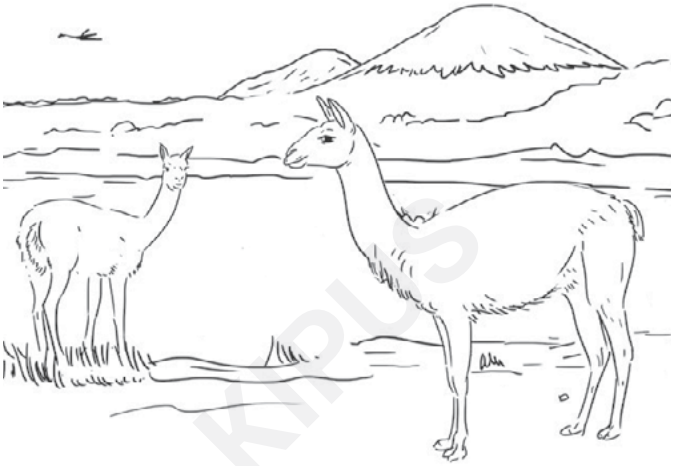

Vicuñita se acercó a las orillas del lago, cuando vio en las ondas una imagen idéntica a ella. Levantó la cabeza, y su hocico derramó varias gotas de agua.

Estaba frente a frente otro animalito, que tenía el color leonado y rojizo, en el cuello llevaba una especie de bufanda blanca. Era un guanaco, luego los dos inclinándose hasta el suelo arrancaron la hierba, que ambos compartían como delicioso bocado.

Eran dos criaturas preciadas de un mismo manjar; de pronto escucharon un estampido, corrieron, velozmente, no tenían patas, sino alas, volaban en rauda competencia.

De: Molina, Hugo. *Vicuncela. Canción para una Vicuña.*

Busca en la lectura sustantivos comunes y escríbelos, luego asigna a cada uno de ellos un sustantivo propio.

Sustantivos comunes	Sustantivos propios

Escoge un sustantivo común con el sustantivo propio que le asignaste y escribe una oración.

© Grupo Editorial Kipus. Prohibida su reproducción

GRUPO EDITORIAL KIPUS

Completa los espacios vacíos con los artículos que corresponde:

El / Los	La/Las
..... huevos	..... lechuga
..... leche	..... pescado
..... plátano	..... fresas
..... carne	..... refrescos
..... zanahorias	..... zumo
..... tomates	..... naranja
..... chocolate	..... coco
..... sandía	..... pimientos
..... hamburguesas	..... ajo
..... helados	..... pan
..... pollo	..... mantequilla

GRUPO EDITORIAL KIPUS

© Grupo Editorial Kipus. Prohibida su reproducción

Busca en la sopa de letras las palabras derivadas de cada enunciado que estan en los recuadros y luego escríbelas donde corresponde.

p	q	a	s	e	w	u	s	d	k	s	e	m	s	p
c	e	i	y	x	f	x	ñ	g	f	a	n	i	j	e
a	h	s	o	n	r	f	v	f	p	l	o	n	o	s
g	k	u	q	k	u	t	e	a	t	a	j	e	k	c
s	l	f	r	u	t	e	r	í	a	r	u	r	p	a
a	t	n	s	o	e	j	h	j	g	i	e	a	o	d
l	f	w	c	i	r	r	o	a	r	s	q	l	o	o
a	g	d	e	u	o	e	o	g	h	j	f	p	m	r
d	y	f	g	j	w	d	u	i	c	o	e	k	a	a
o	g	c	g	r	t	j	f	w	d	l	u	v	r	c
q	y	a	f	m	a	r	i	n	e	r	o	m	í	a
e	b	l	u	t	g	s	z	r	y	l	a	q	t	l
m	m	i	n	e	r	o	f	h	r	v	b	z	i	e
a	u	e	h	p	q	y	m	a	n	r	d	x	m	n
r	d	n	r	o	f	r	t	u	b	s	f	v	o	t
e	s	t	i	z	e	n	l	f	r	u	t	a	l	a
m	w	e	c	j	e	i	ñ	a	u	x	g	c	i	m
o	g	t	d	l	f	d	c	h	ñ	t	d	r	p	i
t	p	o	a	ñ	u	s	f	o	e	l	d	l	c	e
o	r	c	q	o	e	f	q	k	a	p	g	h	y	n
c	f	y	s	p	t	m	i	n	e	r	í	a	s	t
t	b	u	d	o	t	i	s	a	l	e	r	o	f	o

pescado

sal

fruta

mina

mar

calor

© Grupo Editorial Kipus. Prohibida su reproducción

PROPIEDAD INTELECTUAL GRUPO EDITORIAL KIPUS

21 LA ANALOGÍA

La analogía es la relación de equivalencia entre dos parejas de palabras.

volante › autobus

timón › barco

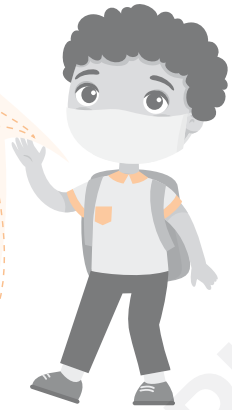

Escribe las analogías tomando en cuenta la imagen.

- ..... es para los dientes y ..... el para el cabello.

- La pintura es al ....., lo que la música a la .....

- ..... es a cabeza, como ..... a .....

- ..... es a cortar, como ..... es a .....

GRUPO EDITORIAL KIPUS

© Grupo Editorial Kipus. Prohibida su reproducción

26 PALABRAS CON "MB" Y "NV"

Encuentra en la siguiente sopa de letras cinco palabras con "mb" y cuatro con "nv". Luego clasifícalas en los recuadros.

c	o	n	v	i	d	a	r	c	a	r	x
n	l	c	r	l	x	s	w	o	w	c	e
v	s	o	m	b	r	a	j	m	l	s	z
i	x	n	l	a	k	m	l	b	a	i	t
n	z	v	w	x	e	n	v	a	s	e	i
v	s	i	r	e	t	x	d	t	v	m	m
i	n	v	i	s	i	b	l	e	z	l	b
e	t	i	y	x	a	t	a	m	b	o	r
r	c	r	a	n	t	a	b	i	h	o	e
n	s	o	m	b	r	e	r	o	l	r	w
o	x	r	v	n	l	k	x	a	n	a	o

Palabras con mb

Palabras con nv

GRUPO EDITORIAL KIPUS

© Grupo Editorial Kipus. Prohibida su reproducción

33 SINÓNIMOS Y ANTÓNIMOS

Sinónimo

Palabras diferentes que nos quieren decir lo mismo.

Ej: Mi mamá es **linda**.
Mi mamá es **bonita**.

Antónimo

Palabras diferentes y totalmente opuestas en su significado.

Ej: Mi ropa está **sucia**.
Mi ropa está **limpia**.

Coloca en el espacio vacío, las palabras que sean antónimas a las que están entre paréntesis.

- Deberías ir un poco más ..... (rápido).
- Cogieron el camino más ..... (largo).
- ¡Qué ..... (buen) día hace para pasear!
- Laura vive en el ..... (primer) piso de este bloque.
- Mi amigo quiere ..... (vender) un coche nuevo.

Completa las oraciones con sinónimos de las palabras entre paréntesis.

- Nos gusta ..... (andar) por el campo.
- Hemos ..... (cortado) el rosal del jardín.
- Conduce demasiado ..... (rápido) y es peligroso.
- Fuimos al teatro, pero la sala estaba ..... (llena).
- Fuimos a un retaurante y ..... (degustamos) productos típicos.

GRUPO EDITORIAL KIPUS

© Grupo Editorial Kipus. Prohibida su reproducción

LAS PALABRAS QUE NOMBRAN Y CALIFICAN

1

Completa las sílabas que faltan y descubre sinónimos de cada adjetivo calificativo.

linda	pre ◯	sa	her ◯ ◯
feliz	◯ ten ◯		◯ ◯ gre
bondadoso	co ◯ pe ra ◯ ◯		◯ ◯ li ◯ rio
honesto	sin ◯	ro	hon ◯ ◯
respetuoso	e ◯	ca ◯	◯ ma ◯

Une cada sustantivo con los adjetivos calificativos que corresponden.

- grande
- estudiosa
- saludables
- recreativo
- feliz
- nutritivas
- inteligente
- divertido
- amable

Encuentra los sustantivos comunes en la sopa de letras.

g	a	d	e	m	a	n	z	a	n	a	c	c
a	b	á	f	m	b	d	j	e	m	a	t	b
t	a	z	a	g	e	n	á	f	l	b	m	m
o	c	d	f	c	j	a	j	r	i	z	g	e
a	b	u	e	l	a	j	a	e	b	d	g	d
r	e	m	e	s	a	z	b	c	r	o	b	o
h	e	r	m	a	n	a	c	z	o	e	l	r

gato	abuela
mesa	árbol
libro	abeja
taza	manzana
comedor	hermana

© Grupo Editorial Kipus. Prohibida su reproducción

PROPIEDAD INTELECTUAL GRUPO EDITORIAL KIPUS

RELACIONAMOS PALABRAS

5

Relaciona con una línea el par análogo de las siguientes palabras.

Norte	lento	negro	calzado	pez	volar
calor	Sur	pie	puerta	ave	enfermo
rápido	frío	llave	blanco	sano	nadar

Lee y relaciona con una línea las analogías.

El sol sale de día como...	Lágrimas es a tristeza.
Calor es a verano como...	La luna sale de noche.
La sonrisa es a felicidad como...	Frío es a invierno.

Escribe 3 acciones que ayudan a cuidar el medio ambiente, luego completa el recuadro de tiempos verbales.

Acciones	Ayer	Hoy	Mañana
RECICLAR	reciclé	reciclo	reciclaré

Lee y relaciona cada oración con el adverbio correcto.

Hoy comenzaré a hacer mis deberes.	adverbio de lugar
Aquí respetamos a los demás.	adverbio de tiempo
Todos asistimos puntualmente a las clases.	adverbio de cantidad

© Grupo Editorial Kipus. Prohibida su reproducción

GRUPO EDITORIAL KIPUS

DESCUBRIMOS SINÓNIMOS Y ANTÓNIMOS

9

Encierra el sinónimo de cada palabra.

Ingenio	Contagiar	Ligero
a) Inteligente	a) Enfermar	a) Liviano
b) Inocente	b) Sanar	b) Pesado
c) Bueno	c) Infectar	c) Flaco

Proteger	Giro	Gente
a) Abandonar	a) Retroceder	a) Pueblo
b) Luchar	b) Vuelta	b) Comunidad
c) Cuidar	c) Recto	c) Multitud

Resuelve el siguiente crucigrama colocando el antónimo de cada palabra.

Horizontal

1. Mentira .....
2. Vacío .....
3. Tarde .....
4. Aburrido .....
5. Difícil .....

Vertical

1. Seguro .....
2. Hombre .....
3. Claridad .....
4. Egoísta ..... *solidario*
5. Guerra .....

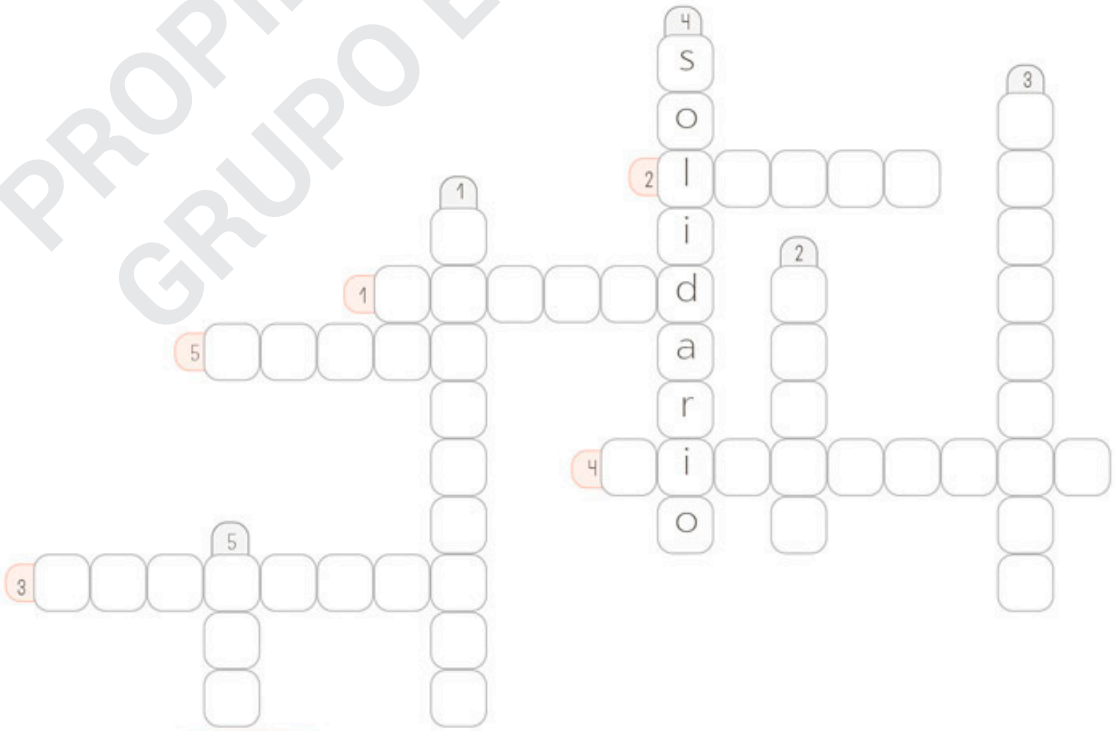

© Grupo Editorial Kipus. Prohibida su reproducción

PROPIEDAD INTELECTUAL GRUPO EDITORIAL KIPUS

6 CREAMOS NUEVAS FORMAS CON PAPEL

Grandes maestros

Para trenzar con papel reciclado y plegar a través del origami.

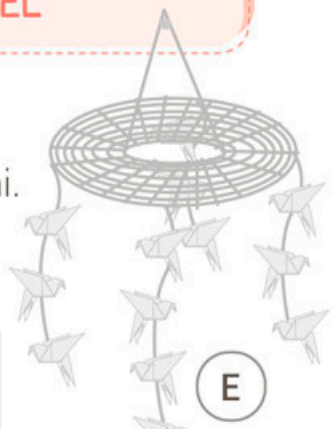

Recolectamos

Para trenzar	Para plegar
✏ Papel reciclado 21 x 28 cm.	✏ Papel de colores (oficio).
✏ Pegamento y tijera.	✏ Lana.
✏ Regla y lápiz.	
✏ Un palillo delgado o de brocheta.	

Comenzamos

1. Hacer varillas con el papel reciclado, (observar imagen A).
2. Luego comenzar a trenzar con las varillas de papel hasta obtener una forma circular de 20 cm. (ver imagen B-C).
3. Posteriormente, plegar el papel de color como muestra la figura D varias veces.
4. Cortar la lana de diferentes tamaños y pegarlas a las figuras plegadas.
5. Luego sujetar cada pieza de lana con las figuras a la base trenzada, (ver imagen E).

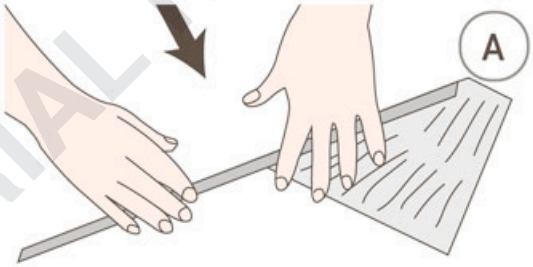

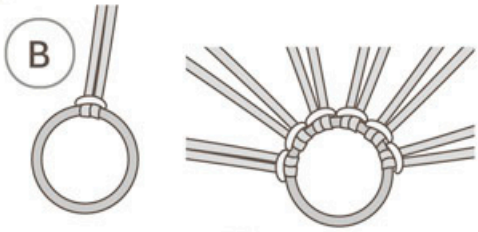

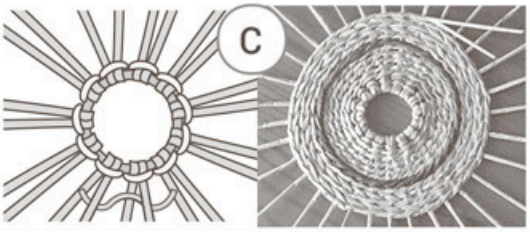

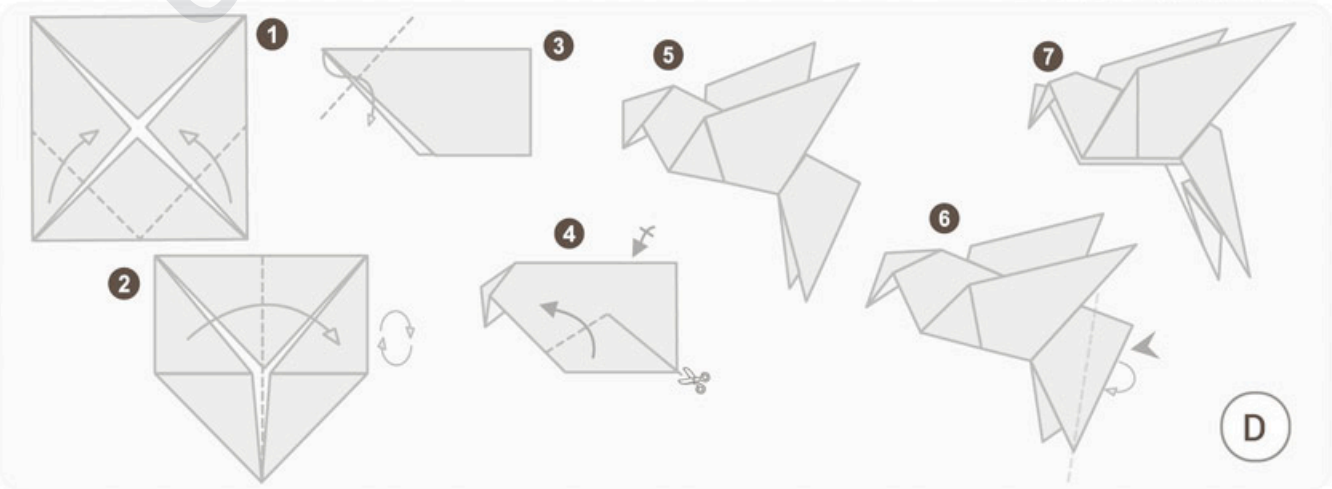

GRUPO EDITORIAL KIPUS

© Grupo Editorial Kipus. Prohibida su reproducción